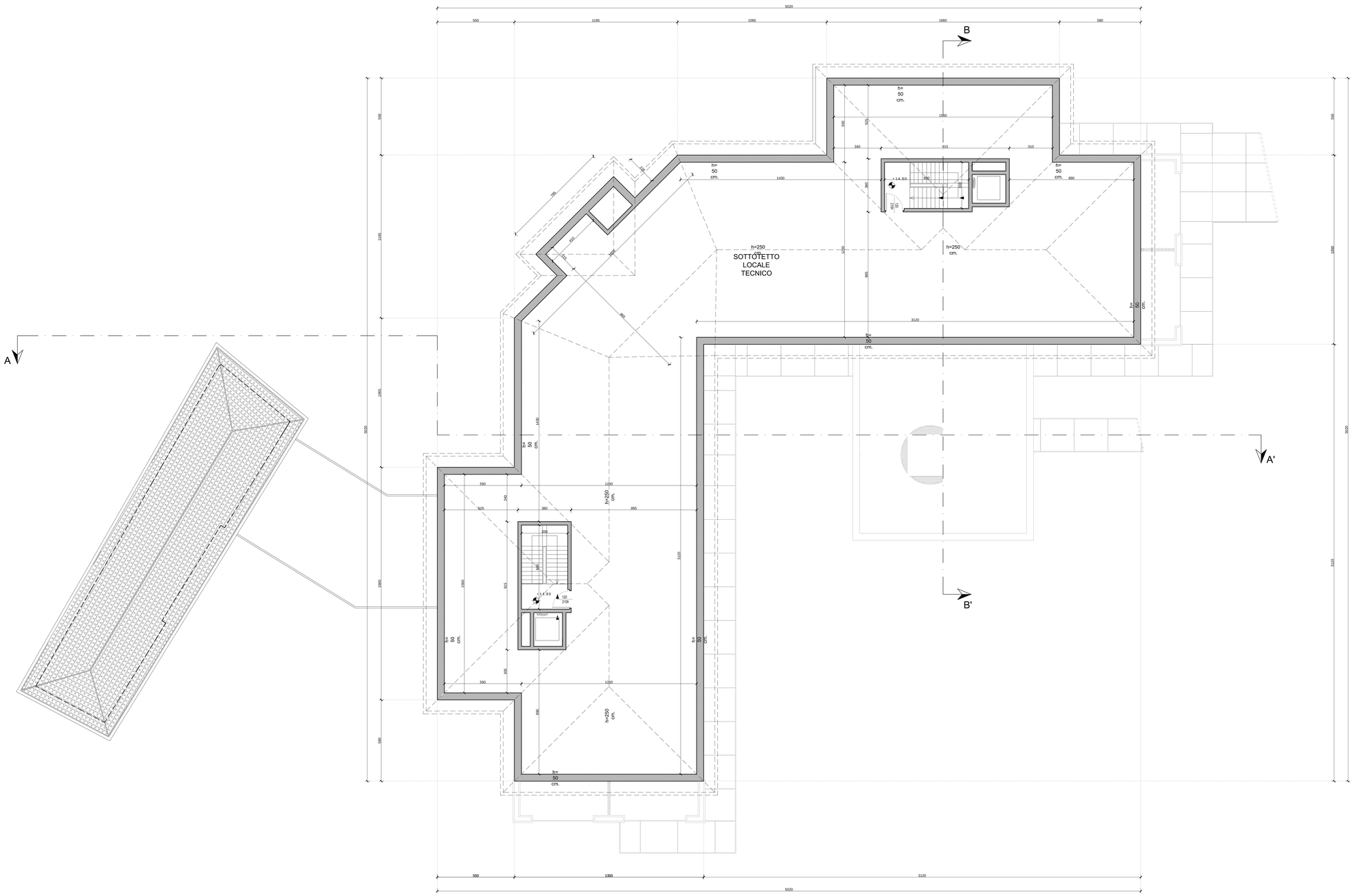

PIANTA PIANO SOTTOTETTO

SUPERFICI LOCALI

PIANO TERZO

LOCALE				Sup. Finestrata	Sup. Aeroilluminante utile	RAI
SOTTOTETTO LOCALE TEC.	5,25 x 15,60	mq	81,90			
	3,10 x 0,25	mq	0,78			
	3,40 x 0,25	mq	0,85			
	12,50 x 8,90	mq	111,25			
	9,15 x 8,95	mq	81,89			
	2,65 x 0,35	mq	0,93			
	13,15 + 14,30 x 12,50 x 0,50	mq	171,56			
	16,05 x 9,65 x 0,50	mq	77,44			
	2,15 x 4,10	mq	8,82			
	5,25 x 15,60	mq	81,90			
	3,10 x 0,25	mq	0,78			
	3,40 x 0,25	mq	0,85			
	12,50 x 8,90	mq	111,25			
	9,15 x 8,95	mq	81,89			
	2,65 x 0,35	mq	0,93			
	13,15 + 14,30 x 12,50 x 0,50	mq	171,56			
Totale		**mq**	**984,57**			
Totale S.N.R.		**mq**	**984,57**			

COMUNE DI MENAGGIO

PROVINCIA DI COMO

Piano Governo del Territorio

Adozione - Dicembre 2012

PROCEDURA URBANISTICA SUAP

Articolo 8 del D.P.R. 160/2010

" HOTEL VICTORIA MENAGGIO S.r.l. "

Art. 28.6 Turistico - Alberghiero
Area Speciale AS7 - Istituto San Vincenzo

IL SINDACO

IL SEGRETARIO

DESCRIZIONE:

PROGETTO

PIANTA PIANO SOTTOTETTO

TAV. N°.: 20

RAPP.: 1:100

DATA: 20 Dicembre 2017

PROGETTISTA:

Arch. FRANCO PE'
P.za Castello, 5/6
22060 - CARIMATE (CO)
Tel. 031791982
E-mail: studio.pe@tin.it

STUDIO PĒ
architettura & design

COMMITTENTI:

HOTEL VICTORIA MENAGGIO S.r.l.
P.za Garibaldi, 5
22063 - CANTU' (CO)
C.F. / P.IVA : 0023924013B